UNIONE EUROPEA
Fondo Sociale Europeo

MINISTERO DEL LAVORO
E DELLE POLITICHE SOCIALI

REGIONE AUTONOMA DE SARDIGNA
REGIONE AUTONOMA DELLA SARDEGNA

FSE 2014-2020
POR SARDEGNA

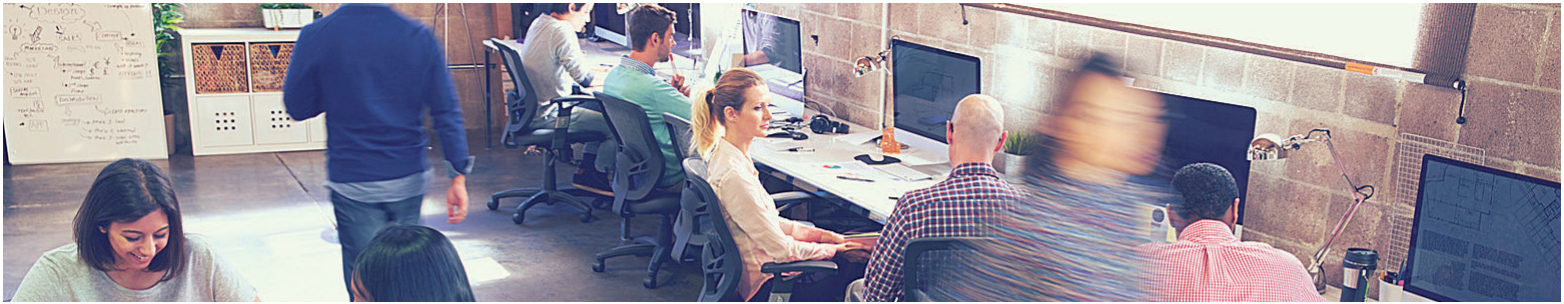

"Attività integrate per l'empowerment,la formazione professionale la certificazione delle competenze, l'accompagnamento al lavoro , la promozione di nuova imprenditorialità la mobilità transnazionale negli ambiti della Green & Blue economy"

_ict Sardegna

Progetto ict Sardegna

evolvere Consulenze & Formazione

JSERVICE CUSTOMER EXPERIENCE STUDIO

ConsulMedia

COFISARDA

A. P. A. N

malga

Azione Formativa

4 percorsi volti alla certificazione delle competenze della durata di **750** ore ciascuno così localizzati:

SEDE CAGLIARI:
- Sviluppatore web front end (16 partecipanti)
- Sviluppatore back end (16 partecipanti)

SEDE NUORO:
-Sviluppatore mobile (16 partecipanti)

SEDE CARBONIA:
-Sviluppatore IoT (16 partecipanti)

Sarà inoltre attivato per tutti i partecipanti il servizio di **accompagnamento al lavoro** che avrà l'obiettivo di fornire strumenti e tecniche per la ricerca attiva e l' inserimento nel mondo del lavoro.

Destinatari

Giovani diplomati con età compresa tra 18 e 35 anni di età, disoccupati, inoccupati o NEET.
Saranno inoltre riservati alle donne il 50% dei posti disponibili

Accompagnamento alla Creazione di Impresa

Il percorso, rivolto a 18 partecipanti, sarà così strutturato:

- **Formazione in aula per l'acquisizione di conoscenze e competenze imprenditoriali della durata di n°30 ore**

-Consulenza preliminare all'avvio delle nuove attività della durata di n°30 ore organizzata in sottogruppi

-Assistenza tecnica individuale all'avvio delle attività imprenditoriali della durata di 60 ore

-**Mobilità transnazionale,** che consentirà ai partecipanti di visitare importanti realtà aziendali estere del settore ICT sperimentando periodi di formazione on the job.

Destinatari

Giovani diplomati con età compresa tra 18 e 35 anni di età, disoccupati , inoccupati, o NEET, che abbiano una conoscenza di livello intermedio di almeno una lingua straniera.
Saranno inoltre riservati alle donne il 50% dei posti disponibili.

Tutti i dettagli dell'iniziativa sono consultabili sul sito dedicato: www.ictsardegna.it

AGENZIA FORMATIVA DI CAGLIARI
Via Guantino Cavallino 27, 09131-CA
Tel. 070553185 Fax 070522848 - Email
segreteria@evolvereformazione.it

SEDE OPERATIVA DI NUORO
Viale Repubblica 39, 08100- Nuoro
Tel./ Fax 0784201320 - Email
sedenuoro@evolvereformazione.it

SEDE OPERATIVA DI CARBONIA
Via Roma 35, 09013- Carbonia
Tel./ Fax 0781673305 - Email
sedecarbonia@evolvereformazione.it